

e-distributie

Banat

E-DISTRIBUTIE BANAT S.A.

Strada Pestalozzi, nr. 3-5, TIMISOARA, TIMIS

Telefon/fax: **0256929 / 0372876276**

Nr. **07118059** din **17/02/2021**

Catre

BISERICA CULTULUI CRESTIN BAPTIST - GHETSIMANI, domiciliul/sediul in judetul **CARAS-SEVERIN**, municipiul/ orasul/ sectorul/ comuna/ satul **CARANSEBES**, **Strada ARDEALULUI**, nr. **61-63**, bl. - , sc. - , et. - , ap. - .

Referitor la cererea de aviz de amplasament inregistrata cu nr. **07118059 / 15/02/2021**, pentru obiectivul **PUZ CONSTRUIRE CAPELA, CIMITIR SI IMPREJMUIRE TEREN** cu destinatia **PUZ CONSTRUIRE CAPELA, CIMITIR SI IMPREJMUIRE TEREN** situat in judetul **CARAS-SEVERIN**, municipiul/ orasul/ comuna/ sat/ sector **CARANSEBES**, **Strada STEFAN JIANU**, nr. FN, bl. - , et. - , ap. - , CF **42723,40679**, nr. cad. **42723,40679**.

In urma analizarii documentatiei pentru amplasamentul obiectivului mentionat, se emite:

AVIZ DE AMPLASAMENT FAVORABIL

Nr. 07118059 / 17/02/2021

- Utilizarea amplasamentului propus, pentru obiectivul d-voastra, se poate face cu respectarea Legii energiei electrice si a gazelor naturale nr.123/2012, a Ordinului ANRE nr.49/2007 si nr. 25/2016, a prescriptiilor si normelor tehnice energetice PE 106/2003, SR 8591/97, NTE 003/04/00 si NTE 007/08/00.*

Nu se afecteaza instalatiile S.C.E-DISTRIBUTIE BANAT S.A. Prezentul aviz de amplasament este valabil impreuna cu planul de situatie vizat spre neschimbare .

- Traseele retelelor electrice din planul anexat sunt figurate informativ. Pe baza de comanda data de solicitant (executant). Zona MT/JT - asigura asistenta tehnica suplimentara **DA****
- Executarea lucrarilor de sapaturi din zona traseelor de cabluri se va face numai manual, cu asistenta tehnica suplimentara din partea Zonei MT/JT - cu respectarea normelor de protectia muncii specifice. In caz contrar solicitantul, respectiv executantul, va suporta consecintele pentru orice deteriorare a instalatiilor electrice existente si consecintele ce decurg din nealimentarea cu energie electrica a consumatorilor existenti precum si raspunderea in cazul accidentelor de natura electrica sau de alta natura **DA****
- Distantele minime si masurile de protectie vor fi respectate pe tot parcursul executiei lucrarilor.
- In zonele de protectie ale LEA nu se vor depozita materiale, pamant prevazut din sapaturi, echipamente, etc. care ar putea sa micsoreze gabaritele. Utilajle vor respecta distantele minime prescrise fata de elementele retelelor electrice aflate sub tensiune si se va lucra cu utilaje cu gabarit redus in aceste zone.
- Executantii sunt obligati sa instruiasca personalul asupra pericolelor pe care le prezinta executia lucrarilor in apropierea instalatiilor electrice aflate sub tensiune si asupra consecintelor pe care le poate avea deteriorarea acestora. Pagubele provocate instalatiilor electrice si daunele provocate

Verificat
ING. TURI REMUS

Intocmit
ING. BIRZA CRISTIAN

PROIECT DE VERIFICARE
BETONAT

PROIECT DE VERIFICARE
BETONAT

Ca urmare a prelungirii valabilitatii Certificatului de Urbanism, se prelungeste valabilitatea Avizului de amplasament pana la

Responsabil _____

* pentru aviz favorabil fara conditii se va inscrie ""Nu este cazul" / pentru aviz favorabil cu conditii se vor inscrie distantele minime de apropiere si incrucisare intre obiectivul propus si retelele electrice (LEA sau LES) existente in zona, in conformitate cu prescriptiile energetice in vigoare.

** daca nu sunt conditii se va inscrie "Nu este cazul"

*** se bifeaza casuta corespunzatoare situatiei, se specifica tipul de bransament propus si intaririle de retea (daca este cazul)

	'''	'''	'''
GOSPODARIE COMUNALA CIMITIR	4550,00	45,50	
CONSTRUCTII - CAPELA, GRUPURI SANITARE, INTRETINERE	200	2,00	
CIRCULATII - DRUMURI, PLATFORME, ALEI, TROTUJARE	3250,00	32,50	
SPATII VERZI - ZONE PROTECTIE, SPATII AMENAJATE	1676,00	16,76	
DRUM PUBLIC - ZONE CE SE VOR CEDA DOMENIULUI PUBLIC	324,00	3,24	
SUPRAFATA TOTALA TEREN	10.000	100	

POT propus - 2 %
 CUT propus - max 0,02
 H-max 10m
 P, P+M,

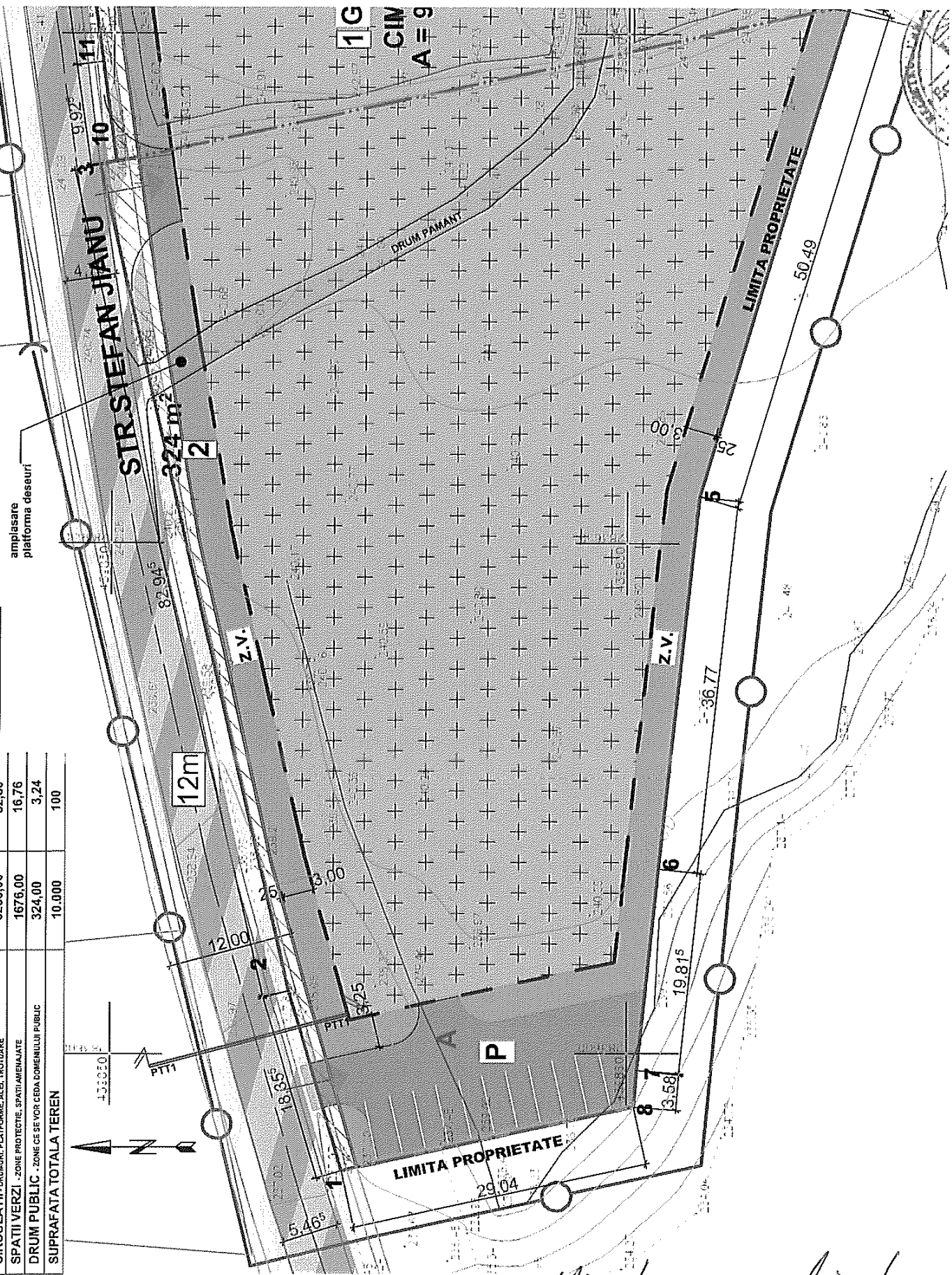

Vizot pe modificari

E-DISTRICTE BANAT
 ZONA MT/JT NAIISOARA
 UO MT/JT RESITA

PLAN DE INCADRARE IN GOOLE MAPS 1:5000

PLAN DE INCADRARE

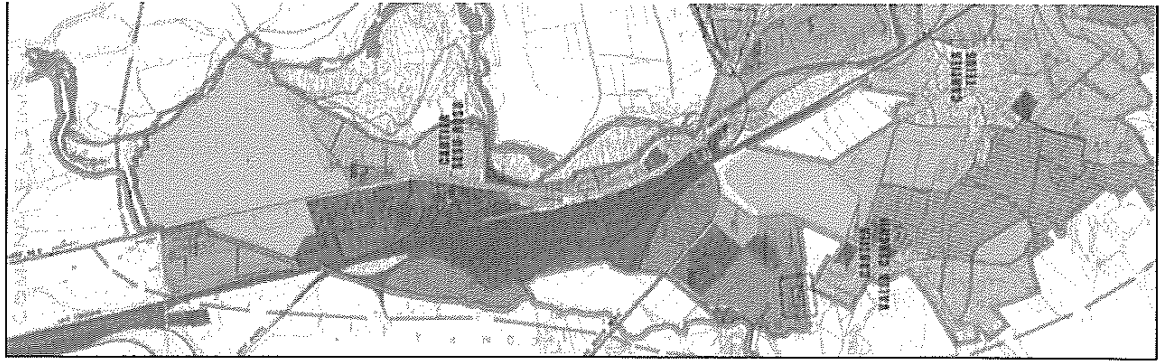
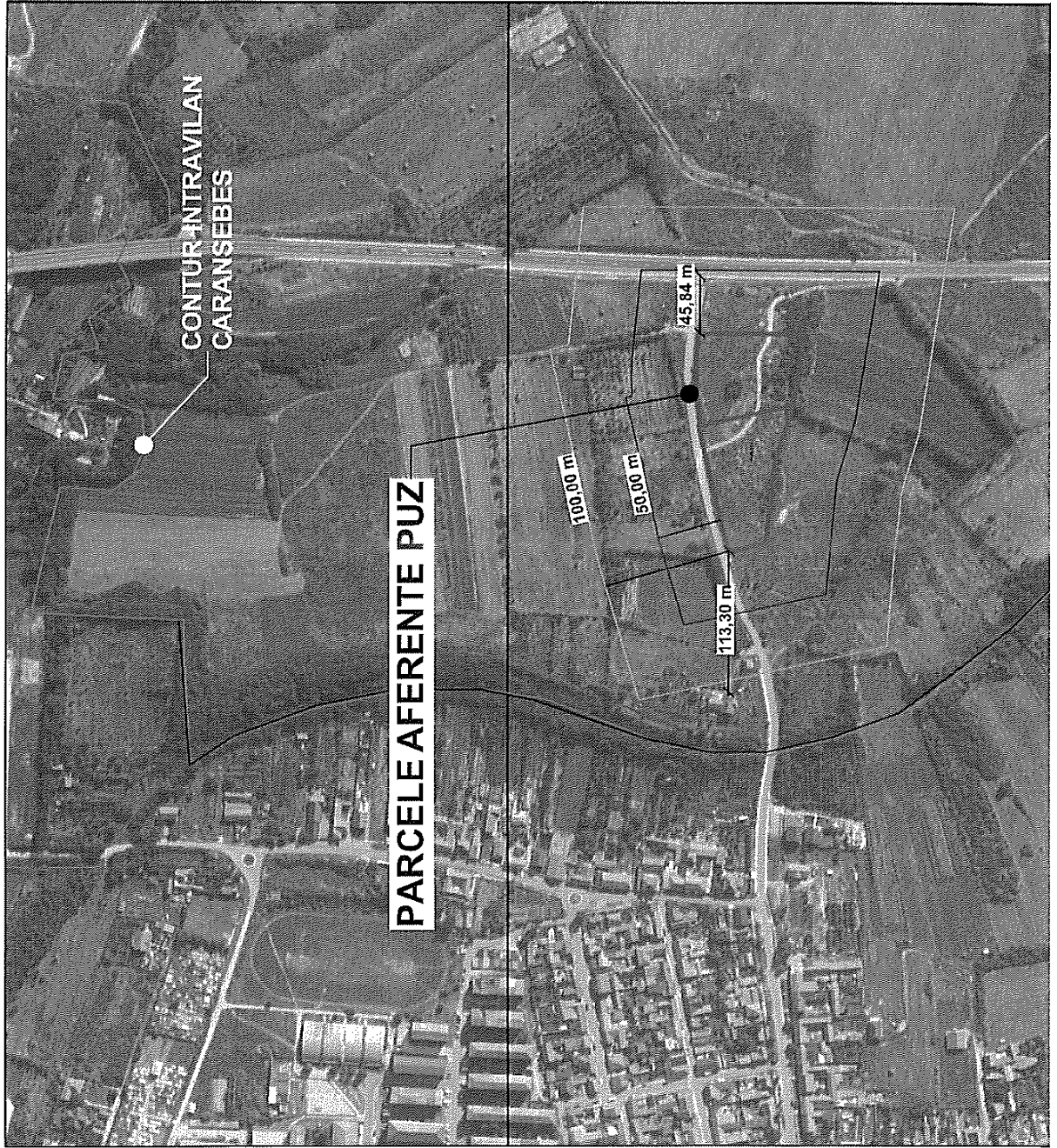

Nizet spre reodimbar

E-DISTRIBUIE BANAT
ZONA MTIJT TIM SOARA
UO MTIJT PESITA