

COMUNA SASCA MONTANA
PLAN URBANISTIC GENERAL

Suprafață teren arabil 127.237,00 ha 31,96 %
Suprafață pășuni 183.417,00 ha 46,07 %
Suprafață fânețe 74.866,00 ha 18,80 %
Suprafață vii 771,00 ha 0,03 %
Suprafață livezi 11.817,00 ha 2,96 %
Total teren agricol 398.109,00 ha 100,00 %

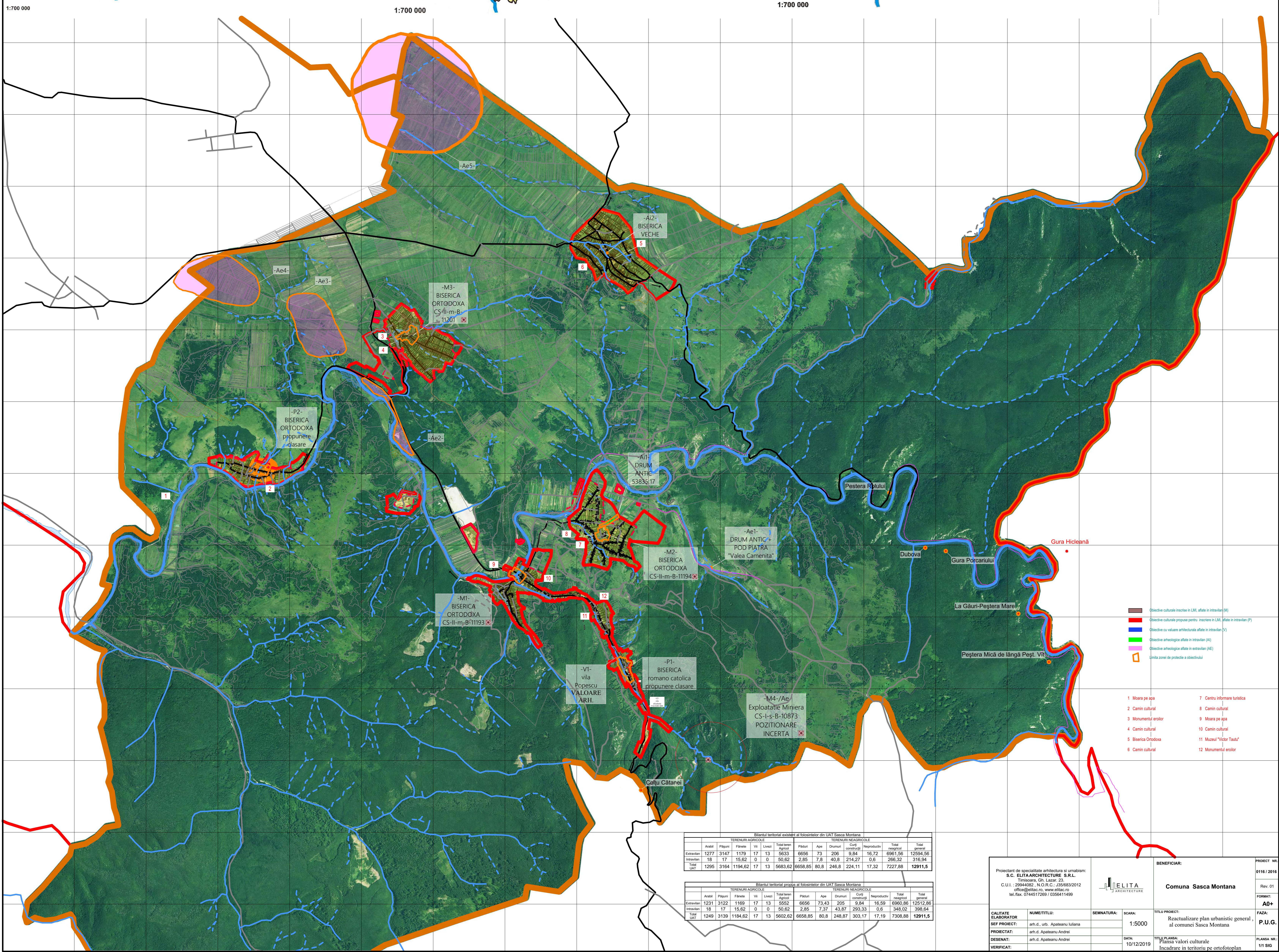

- Obiective culturale înscrise în LMI, aflate în intravilan (M)
 - Obiective culturale propuse pentru înscriere în LMI, aflate în intravilan (P)
 - Obiective cu valoare arhitecturală aflate în intravilan (V)
 - Obiective arheologice aflate în intravilan (AI)
 - Obiective arheologice aflate în extravilan (AE)
 - Limite zone de protecție a obiectivelor
- 1 Moara pe apă
 - 2 Cămin cultural
 - 3 Monumente eroilor
 - 4 Cămin cultural
 - 5 Biserică Ortodoxă
 - 6 Cămin cultural
 - 7 Centru informare turistică
 - 8 Cămin cultural
 - 9 Moara pe apă
 - 10 Cămin cultural
 - 11 Muzeul "Victor Tăuș"*
 - 12 Monumente eroilor

Bilanțul teritorial existent al folosințelor din UAȚ Sasca Montana

TERENURI AGRICOLE										TERENURI NEAGRICOLE									
Arabil	Pășuni	Fânețe	Vi	Livezi	Total teren Agricol	Pășuni	Ape	Drumuri	Cușe construite	Neconstruite	Total neagricol	Total general							
1227	3147	1179	17	13	5633	6656	73	206	9,84	16,72	6961,96	12594,96							
18	17	15,62	0	0	50,62	2,85	7,37	43,87	293,33	0,8	348,02	398,04							
Total UAȚ	1295	3164	1194,62	17	13	5683,62	6658,85	80,8	246,8	224,11	7327,88	12911,5							

Bilanțul teritorial propus al folosințelor din UAȚ Sasca Montana

TERENURI AGRICOLE										TERENURI NEAGRICOLE									
Arabil	Pășuni	Fânețe	Vi	Livezi	Total teren Agricol	Pășuni	Ape	Drumuri	Cușe construite	Neconstruite	Total neagricol	Total general							
1231	3122	1160	17	13	5552	6656	73	206	9,84	16,59	6960,96	12512,86							
18	17	15,62	0	0	50,62	2,85	7,37	43,87	293,33	0,8	348,02	398,04							
Total UAȚ	1249	3139	1184,62	17	13	5602,62	6658,85	80,8	246,87	303,17	7308,88	12911,5							

Proiectant de specialitate arhitectură și urbanism:
S.C. ELITA ARCHITECTURE S.R.L.
Timișoara, Gh. Lazar, 23
C.U.I. : 20944082 - N.O.R.C. : 235/03/2012
office@elitaac.ro - www.elitaac.ro
tel./fax: 0744517269 / 0356411499

BENEFICIAR:
Comuna Sasca Montana

SCALA: 1:5000

DATA: 10/12/2019

TITLU PROIECT: Reactualizare plan urbanistic general, al comunei Sasca Montana

TITLU PLANȘA: Planșă valori culturale
Încadrare în teritoriu pe ortofotoplan

PROIECT NR.: 0116 / 2016
Rev. 01
FORMAȚ: A0+
FAZA: P.U.G.
PLANȘA NR.: 1/1 SIG