

# Strategia de dezvoltare spatia

## Masuri de dezvoltare pentru perioada 2019-2026

### Axa strategică 1: INFRASTRUCTURĂ ȘI UTILITĂȚI PUBLICE:

- Reabilitarea/modernizarea infrastructurii rutiere;
- Asigurarea canalizării apelor pluviale si menajere pentru toate localitățile comune;
- Asigurarea accesului la apa potabilă de bună calitate a tururilor localităților;
- Realizare rețea de iluminat public modern si a unui sistem de supraveghere a spațiilor publice.

### Axa strategică 2: ÎMBUNĂTĂȚIREA MEDIULUI DE AFACERI ȘI DEZVOLTAREA TURISMULUI:

- Dezvoltarea economiei rurale prin identificarea , rezervarea si reglementarea in documentatiile de urbanism a terenurilor necesare;
- Promovare activități de producere energie verde;
- Refacere PUG;
- Amenajarea spatiului public deschis 'Dealul Mocsandra' din Sasca Romana pentru activitati culturale, sportive, concerte, festivaluri, etc.;
- Identificarea corecta a zonelor protejate si a obiectivelor istorice.

### Axa strategică 3: CREȘTEREA COMPETITIVITĂȚII ȘI VIABILITĂȚII EXPLOATAȚIILOR AGRICOLE:

- Dezvoltarea activităților rurale legate de agricultură și zootehnie;

### Axa strategică 4: PROTECȚIA MEDIULUI

- Sistem modern de gestionare a deșeurilor;
- Reconvertire urbana a fostelor amplasamente industriale ( in Sasca-Montana);

### Axa strategică 5: INFRASTRUCTURĂ SOCIAL-CULTURALĂ ȘI PROMOVAREA INCLUZIUNII SOCIALE :

- Dezvoltare si reabilitare infrastructură culturală și sportivă;
- Dezvoltare/reabilitare infrastructură sanitară;
- Infiintarea infrastructurii sociale si dezvoltare activitate sociala;

### Axa strategică 6: CONSOLIDAREA EFICIENȚEI ADMINISTRATIEI PUBLICE:

- Crearea pachetelor necesare atragerii de fonduri;
- Modernizarea administratiei publice locale.

# COMUNA SASCA MONTANA PLAN URBANISTIC GENERAL INCADRARE IN TERITORIU

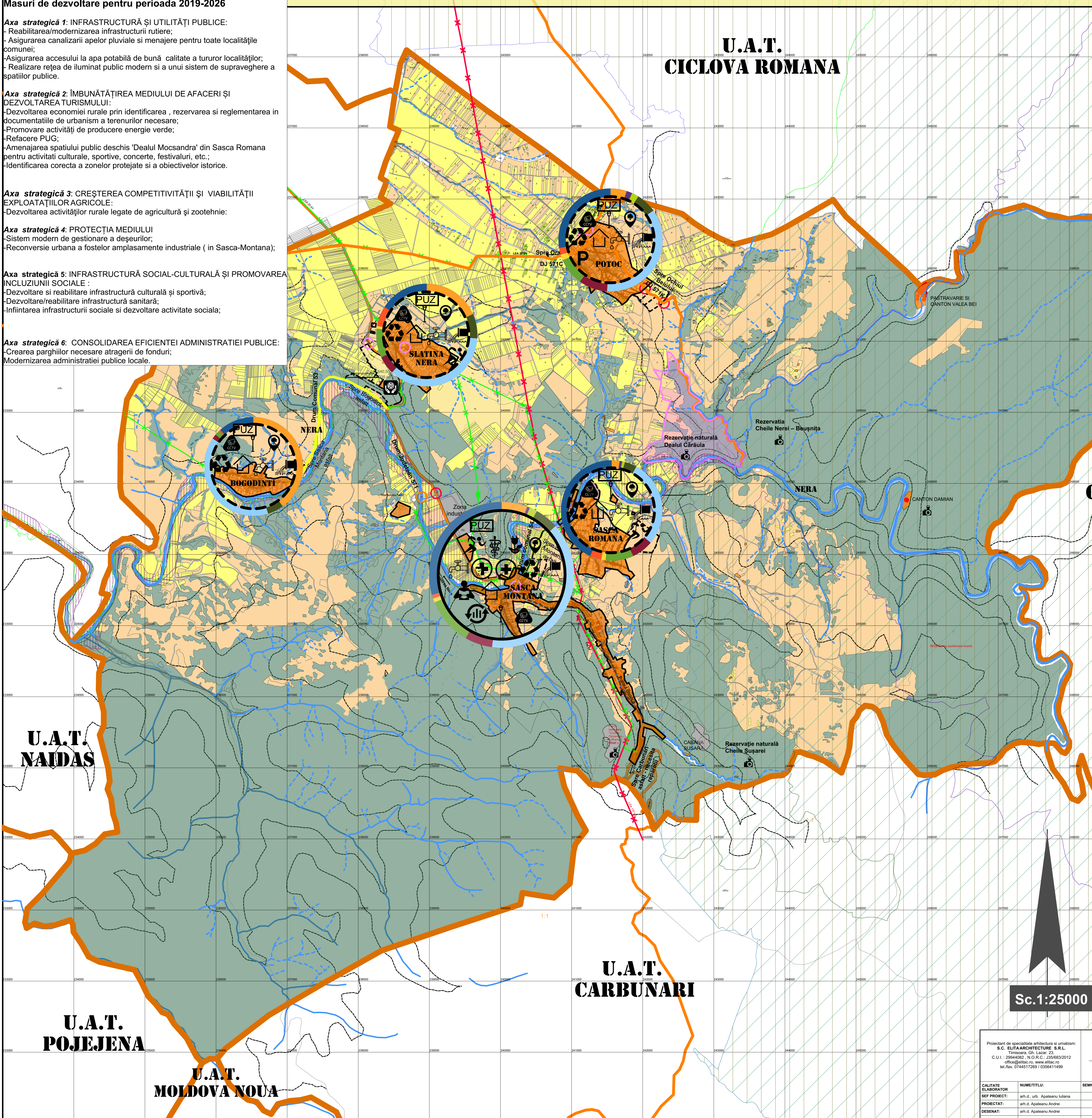

### LEGENDA:

**LIMITE**

- Limita teritoriului administrativ al unitatii teritoriale
- Limita intravilanului existent
- Limita intravilanului propus
- Comune
- Localitati

**• FOLOSINTA TERENURILOR**

- Terenuri pentru constructii si amenajari
- Arabil
- Pasuni
- Vii
- Fanete
- Livezi
- Paduri
- Zone cu riscuri naturale

**• CAI DE COMUNICATIE**

- Cai de comunicatie rutiera: DJ 571/ 571K; DC 53/54
- Drumuri de exploatare si forestiere
- Poduri si podete propuse spre modernizare
- Amenajare intersectii la nivel
- Modernizare intersectii la nivel

**• Ape**

- Rauri
- Parauri, canale
- Lucrar impotriva inundatiilor pe Susara

**• ZONE DE PROTECTIE**

- Zona cu potential turistic
- Zona cu potential de dezvoltare economico industrial
- Zona cu potential agricol
- Sit natura 2000 ROSCI0031 Cheile Nerei Beusnita
- Sit natura 2000 ROSPA0020 Cheile Nerei Beusnita
- Rezervatia Cheile Nerei - Beusnita
- Rezervatie naturala Dealul Căraula
- Rezervatie naturala Cheile Sușarei

**• LUCRARI TEHNICO-EDILITARE**

- Linie electrica aeriana LEA 110 kV
- Linie electrica aeriana LEA 20 kV
- Statie epurare

**• VULNERABILITATI**

- Banda inundabilitate 0,1%

**• PROPUNERI DE DEZVOLTARE**

- Dotare dispensar
- Infintare cabinet stomatologic
- Infintare clinica oncologie
- Propunere zona agrement si sport
- Amenajare spatii verzi
- Propunere modernizare retea alimentara apa potabila
- Sistem de gestionare deseuri
- Reconvertire zona industrial
- Propunere modernizare, reabilitare camin cultural
- Reabilitare si modernizare unitati de invatamant
- Obiectiv turistic
- Rețea iluminat stradal
- Sistem supraveghere video propus
- Parcare turistica propusa
- Sistem de canalizare

**PUZ** Zone ce urmeaza a se detalia prin PUZ

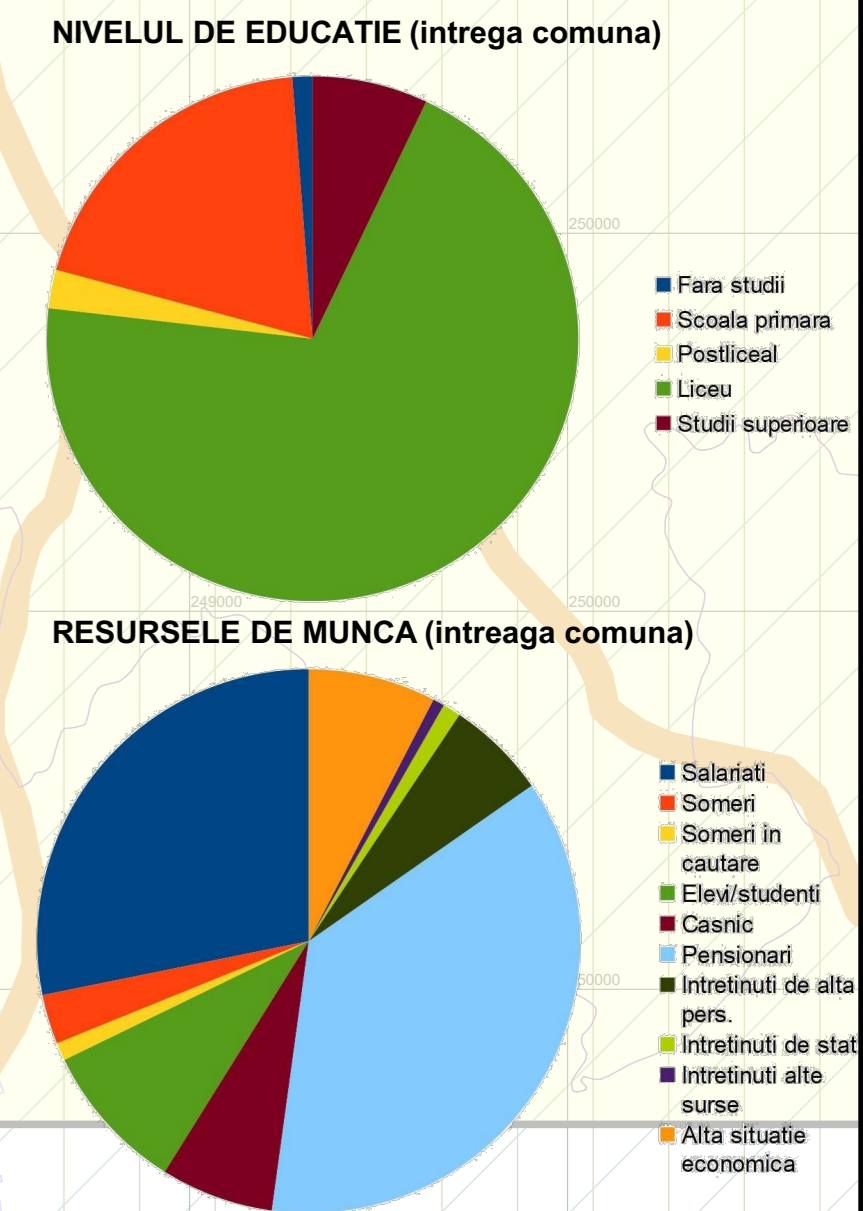

Sc.1:25000

U.A.T. NAIDAS

U.A.T. POJEJENA

U.A.T. MOLDOVA NOUA

U.A.T. CARBUNARI

Proiectant de specialitate arhitectură si urbanism: <b>S.C. ELITA ARCHITECTURE S.R.L.</b> Timisoara, Gh. Lazar, 23 C.U.I. : 25944002, N.O.R.C. : 16/08/2012 office@elita.ro, www.elita.ro tel./fax: 0744517289 / 0356411499		BENEFICIAR: <b>Comuna Sasca Montana</b>		PROIECT NR. 0116 / 2016
CALITATE ELABORATOR	NUME/TITLU:	SEMNATURA:	SCARA:	Rev. 01
SEF PROIECT:	arh.d., urb. Apateanu Iuliana		1:5000	FAZA: <b>A0+</b>
PROIECTANT:	arh.d. Apateanu Andrei			<b>P.U.G.</b>
DESEMNAT:	arh.d. Apateanu Andrei	DATA:	14/08/2019	PLANSĂ NR. 011 U
VERIFICAT:		TITLU PLANSA:	Strategia de dezvoltare spatia	
			comuna Sasca Montana	