

PLAN URBANISTIC ZONAL
PUNCT DE INFORMARE CERNA SAT
CORNEREVA, CARAS-SEVERIN
PARCUL NATIONAL DOMOGLED-VALEA CERNEI

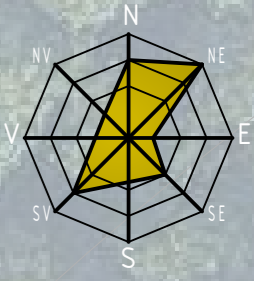

LEGENDA

- LIMITA ZONEI STUDIATE
- LIMITA PARCELA
conform Extras CF nr. 31269
- - - LIMITA DE PROTECTIE FATA DE RAUL CERNA 15.00 m
conform prevederilor din Legea Apelor nr. 107/1996
- LIMITA DE INUNDABILITATE A RAULUI CERNA
identificata vizual pe terenul studiat
- ACCES AUTO PE TEREN
- ACCES PIETONAL PE TEREN
- IMOBILE INVECINATE EXISTENTE
- - - CAROSABIL - DRUM PUBLIC/PARCARIE PRIVATA
- SPATII VERZI - GAZON NATURAL

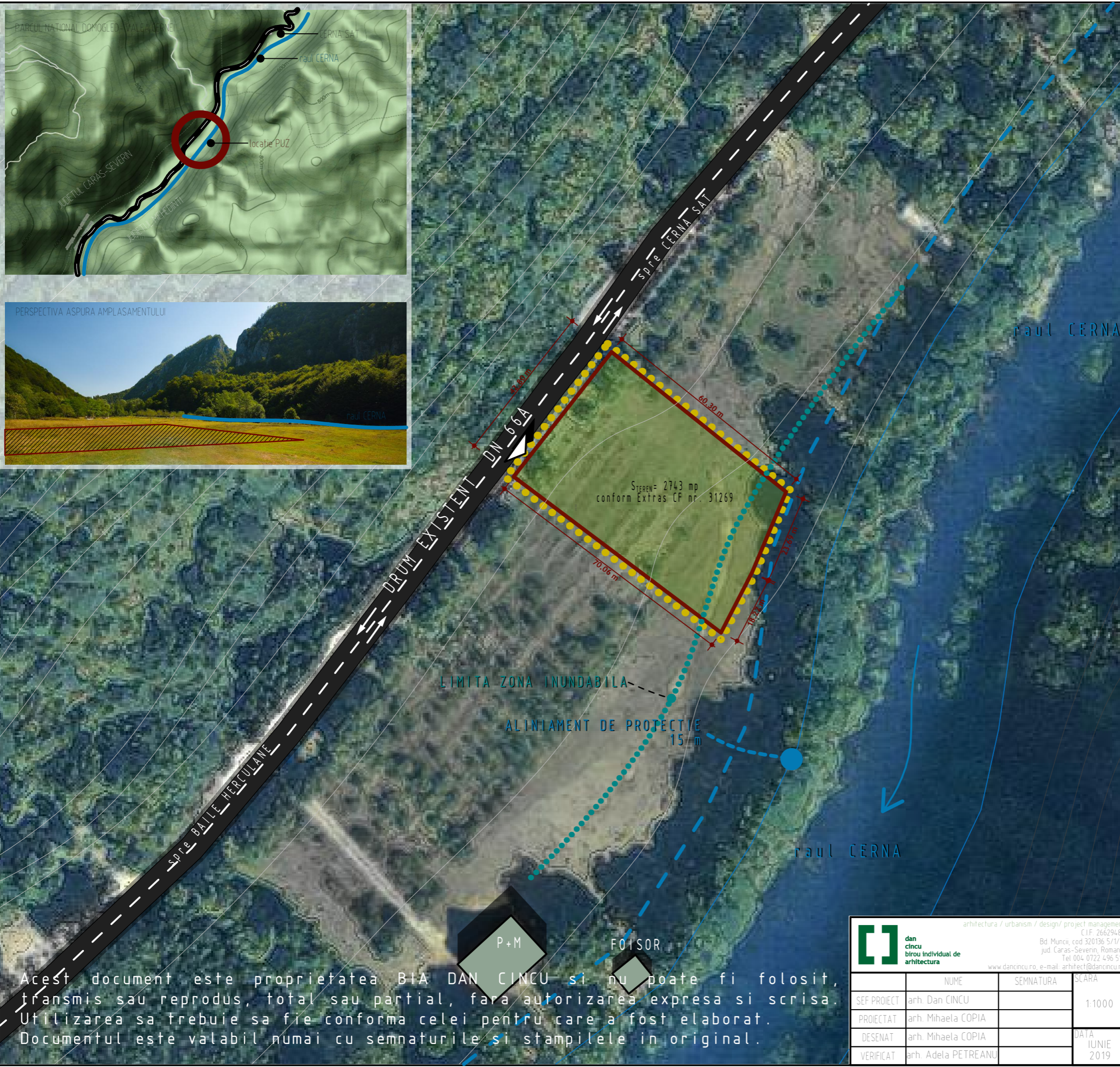

ORDINUL ARHITECTILOR
DIN ROMANIA
425
**Dan Claudiu
CINCU**
Arhitect
cu drept de semnatura

	arhitectura / urbanism / design / project management CIF: 26629480 Bd. Muncii, cod 320136 5/1/7 jud. Caras-Severin, Romania Tel. 004. 0722.496.517 www.dancincu.ro, e-mail: arhitect@dancincu.ro		BENEFICIAR	PROIECT NR.
			R.N.P. ROMSILVA ADMINISTRATIA PARCULUI NATIONAL DOMOGLED - VALEA CERNEI P.A. judetul CARAS-SEVERIN, orasul BAILE HERCULANE, strada UZINEI, numarul 9	385/2019
SEF PROIECT	arh. Dan CINCU	SCARA	TITLU PROIECT	FAZA
PROIECTAT	arh. Mihaela COPIA	1:1000	PLAN URBANISTIC ZONAL - PUNCT DE INFORMARE CERNA SAT AMPLASAMENT	P.U.Z.
DESEANAT	arh. Mihaela COPIA	DATA	judetul CARAS-SEVERIN, comuna CORNEREVA, f.n.	
VERIFICAT	arh. Adela PETREANU	IUNIE 2019	TITLU PLANSĂ	PLANSĂ NR.
			SITUATIA EXISTENTA	385.U.02

Acest document este proprietatea BIA DAN CINCU si nu poate fi folosit, transmis sau reprodus, total sau partial, fara autorizarea expresa si scrisa. Utilizarea sa trebuie sa fie conforma celei pentru care a fost elaborat. Documentul este valabil numai cu semnaturile si stampilele in original.