

PLAN URBANISTIC ZONAL
SALA DE SPORT SCOLARA
Com.DOCLIN sat DOCLIN

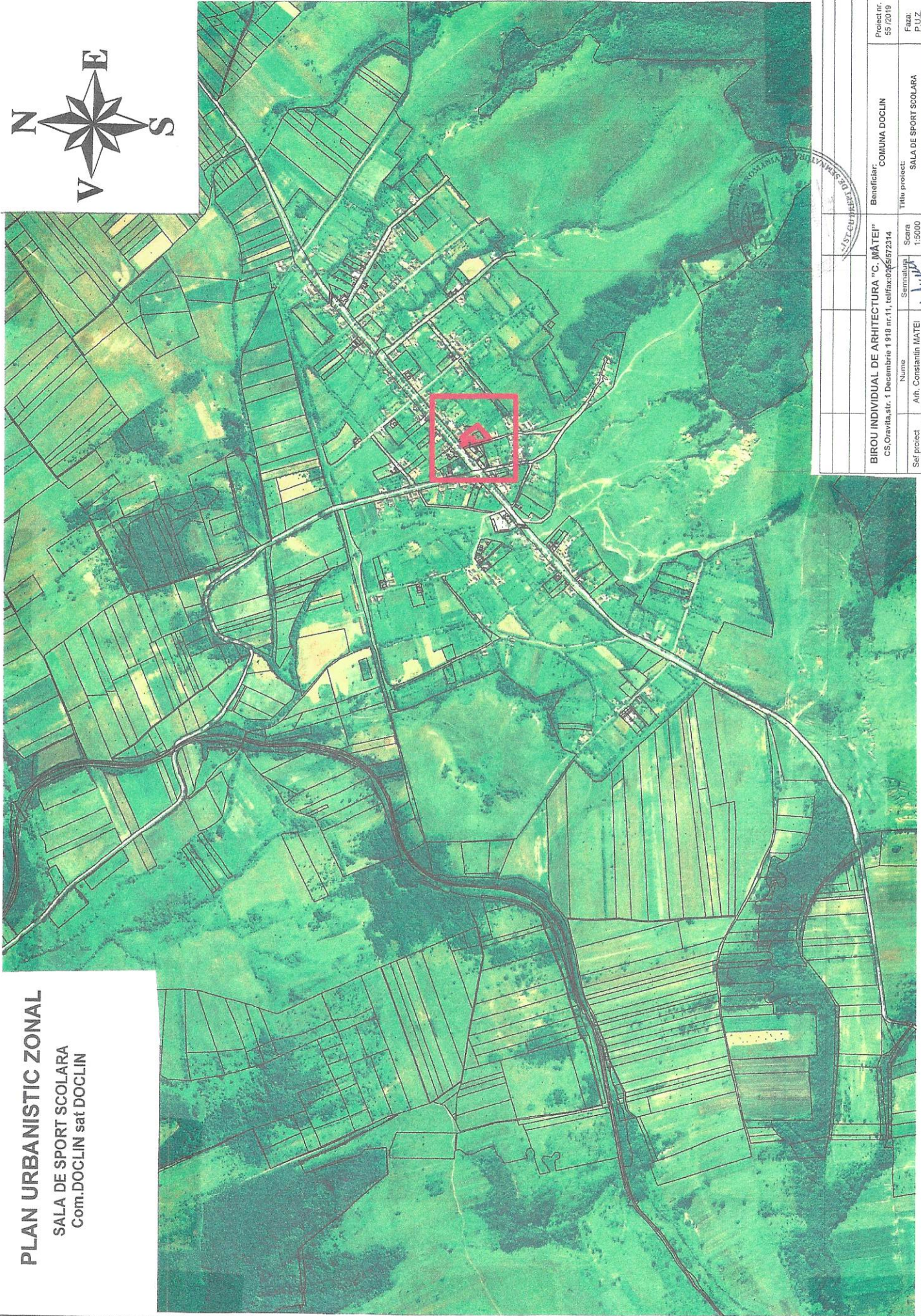
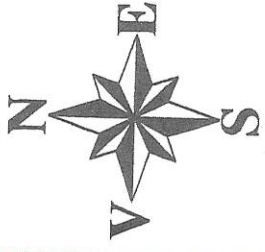

BIROU INDIVIDUAL DE ARHITECTURA "C. MATEI" CS.Oravita, str. 1 Decembrie 1918 nr.11, telefon:025672314		Beneficiar: COMUNA DOCLIN		Proiect nr: 55/2019
Set proiect: Proiectat	Nume Arh. Constantin MATEI	Titlu proiect: SALA DE SPORT SCOLARA	Scara 1:5000	Faza: P.U.Z.
Arh. Constantin MATEI	Sumnatura 	Titlu planset:	Data: 09.2019	Plansa: A 01

PLAN URBANISTIC ZONAL

SALA DE SPORT SCOLARA
Com.DOCLIN sat DOCLIN

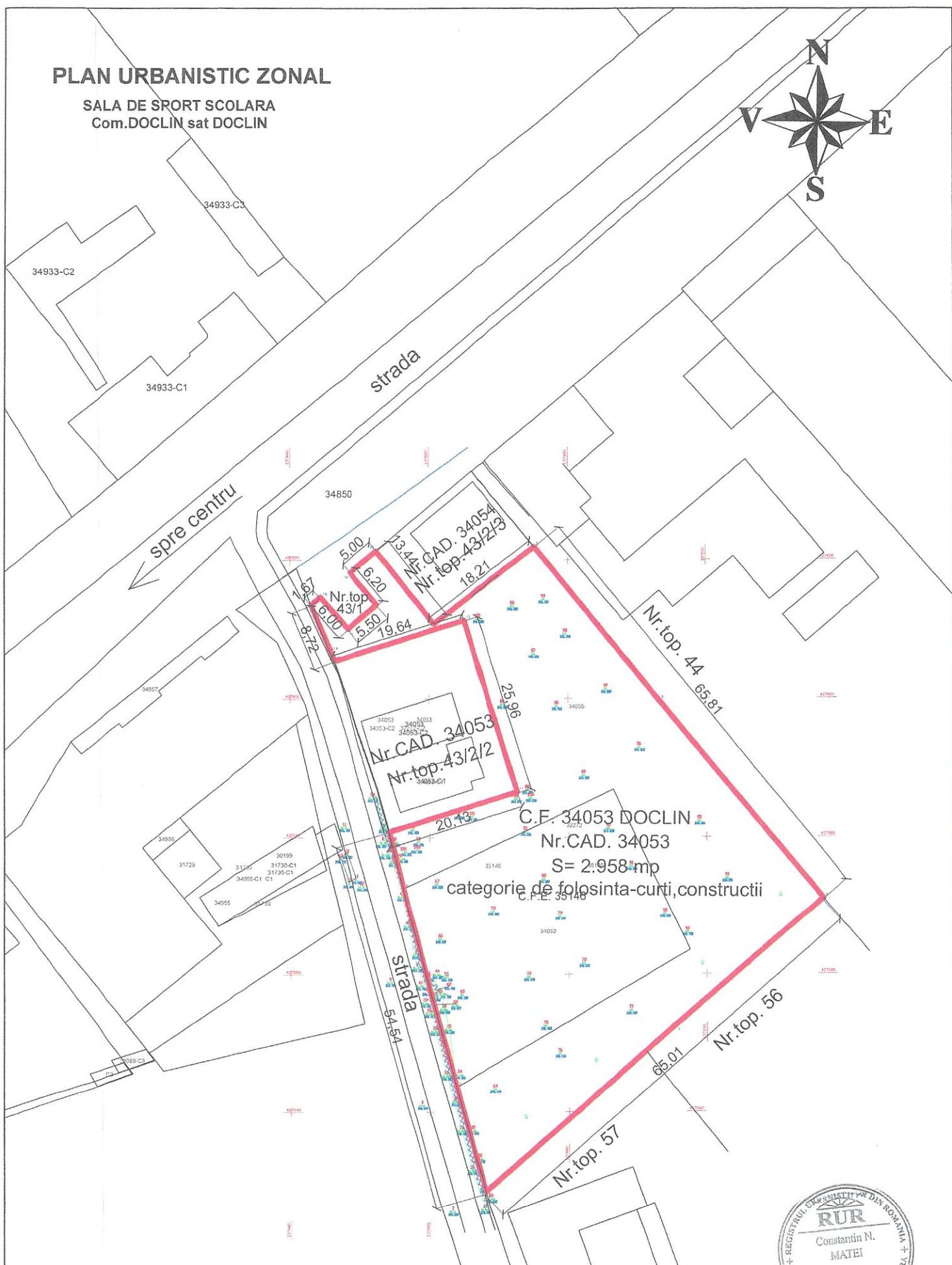
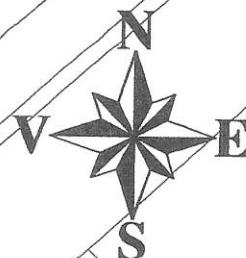

BIROU INDIVIDUAL DE ARHITECTURA "C. MATEI" CS.Oravita, str. 1 Decembrie 1 918 nr.11, tel/fax:0259/572314				Beneficiar: COMUNA DOCLIN	Proiect nr. 55/2019
Sef proiect Arh. Constantin MATEI	Nume Arh. Constantin MATEI	Semnatura 	Scara 1:500	Titlu proiect: SALA DE SPORT SCOLARA	Faza: P.U.Z.
Proiectat Arh. Constantin MATEI	Desenat Arh. Constantin MATEI	Data: 09.2019	Titlul plansei: SITUATIA EXISTENTA	Plansa: A.02	

PLAN URBANISTIC ZONAL

SALA DE SPORT SCOLARA
Com.DOCLIN sat DOCLIN

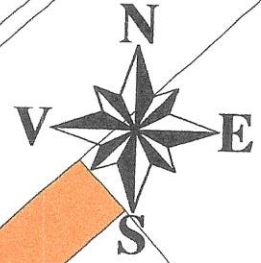

strada

spre centru

strada

sala de sport

BILANT TERITORIAL

LEGENDA:

- constructii existente
- constructii propuse, sala sport si CT
- circulatie de incinta si parcare
- zona verde - propusa

nr. crt	teritoriu aferent	existent		propus	
		mp	%	mp	%
1.	- sala de sport	-	-	1069.00	36.2
2.	- circulatie/parcare	-	-	795.00	26.8
3.	- pietonal	-	-	183.00	6.2
4.	- zona verde	-	-	911.00	30.8
TOTAL		2958,00	100	2.958,00	100

P.O.T = 0.40% C.F. 35146 CAD. 35146

C.U.T = 0.40 S = 2958 mp

BIROU INDIVIDUAL DE ARHITECTURA "C. MATEI" CS, Oravita, str. 1 Decembrie 1918 nr.11, tel/fax: 0255/572514				Beneficiar: COMUNA DOCLIN		Proiect nr. 55/2019
Nume	Semnatura	Scara	Titlu proiect:		Faza:	
Arh. Constantin MATEI		1:500	SALA DE SPORT SCOLARA		P.U.Z.	
Proiectat	Arh. Constantin MATEI	Data:	Titlul plansei:		Plansa:	
Desenat	Arh. Constantin MATEI	09.2019	REGLEMENTARI URBANISTICE-ZONIFICARE		A.03	



PLAN URBANISTIC ZONAL

SALA DE SPORT SCOLARA
Com.DOCLIN sat DOCLIN

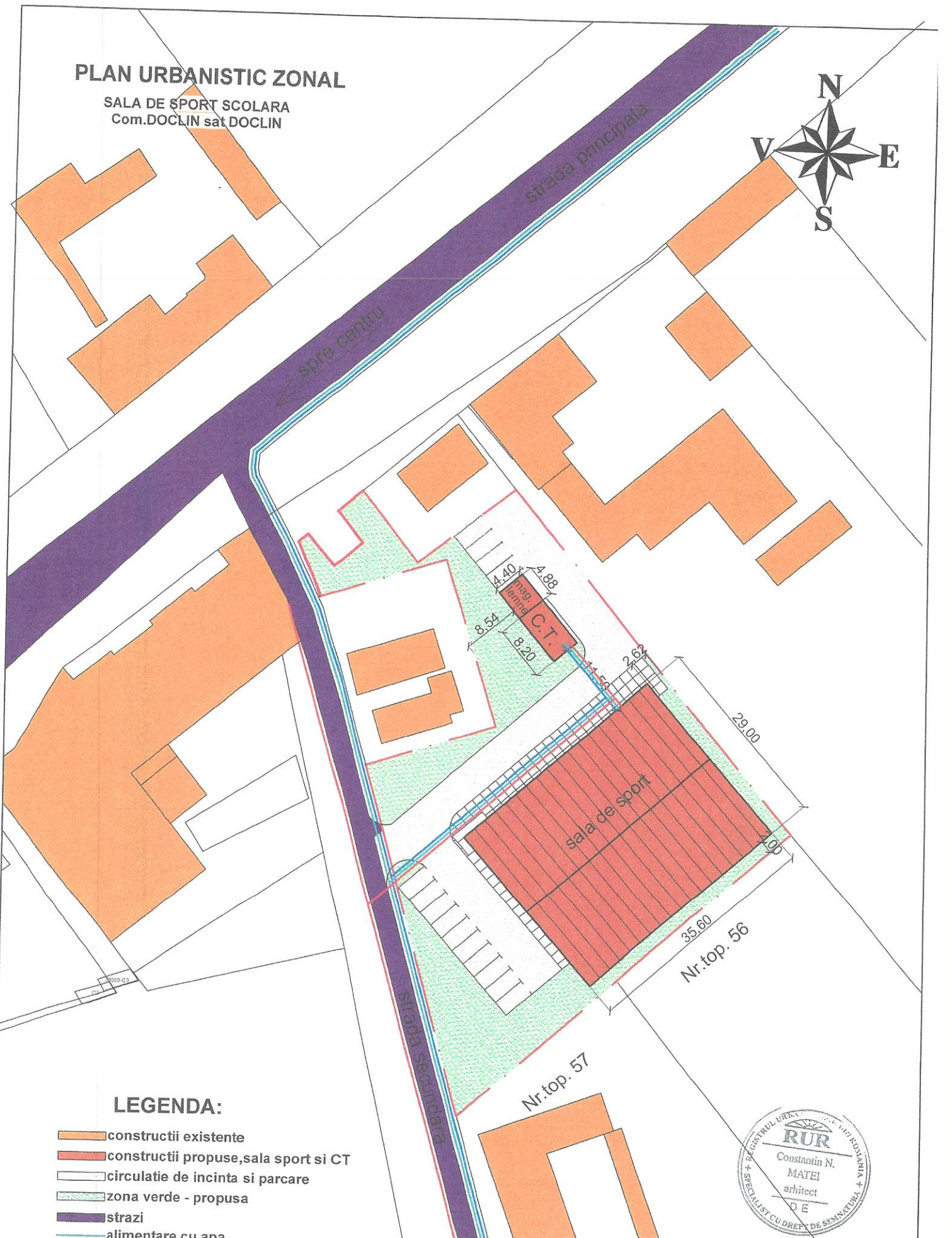
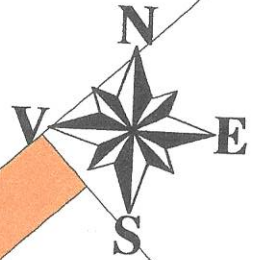

LEGENDA:

- constructii existente
- constructii propuse, sala sport si CT
- circulatie de incinta si parcare
- zona verde - propusa
- strazi
- alimentare cu apa
- canalizare menajera
- alimentare cu energie electrica
- limita parcela



BIROU INDIVIDUAL DE ARHITECTURA "C. MATEI"				Beneficiar: COMUNA DOCLIN		Proiect nr. 55/2019	
CS.Oravita, str. 1 Decembrie 1918 nr.11, tel/fax:0259/672314				Titlu proiect: SALA DE SPORT SCOLARA		Faza: P.U.Z.	
Sef proiect	Nume	Semnatura	Scara	Titlul plansei:		Plansa:	
Proiectat	Arh. Constantin MATEI	<i>Constantin MATEI</i>	1:500	REGLEMENTARI URBANISTICE-EDILITARE		A.04	
Desenat	Arh. Constantin MATEI		Data: 09.2019				

PLAN URBANISTIC ZONAL

SALA DE SPORT SCOLARA
Com.DOCLIN sat DOCLIN

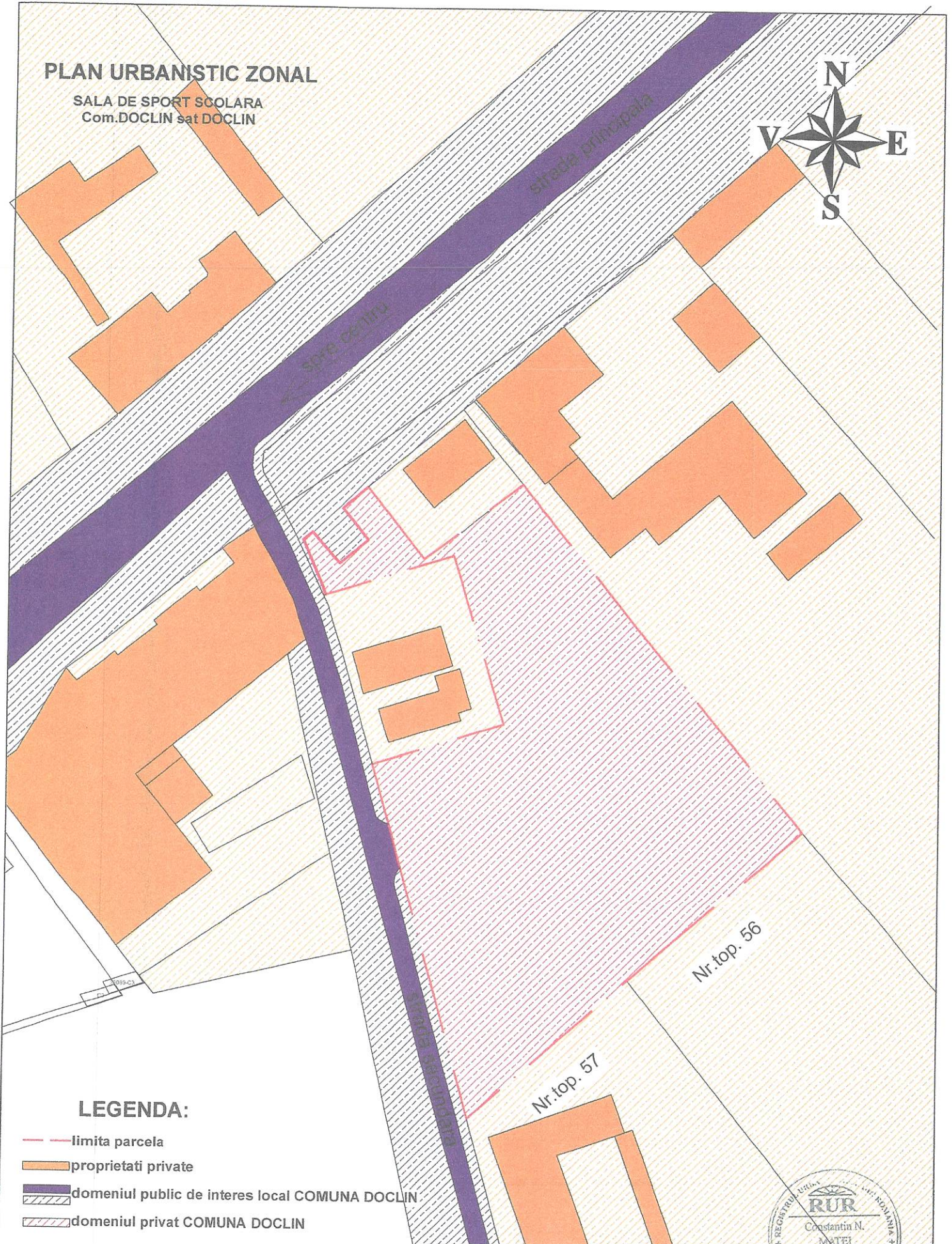
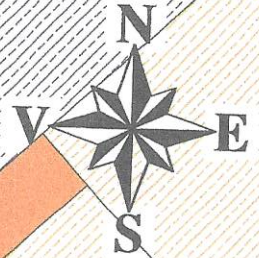

LEGENDA:

- limita parcela
- proprietati private
- domeniul public de interes local COMUNA DOCLIN
- domeniul privat COMUNA DOCLIN



BIROU INDIVIDUAL DE ARHITECTURA "C. MATEI" CS.Oravita, str. 1 Decembrie 1918 nr.11, tel/fax:0255/672314			Beneficiar: COMUNA DOCLIN	Proiect nr. 55/2019
Nume Semnatura Scara 1:500	Titlu proiect: SALA DE SPORT SCOLARA		Faza: P.U.Z.	
Sef proiect Arh. Constantin MATEI	Proiectat Arh. Constantin MATEI	Data: 09.2019	Titlul plansei: REGLEMENTARI URBANISTICE-EDILITARE	Plansa: A.05
Desenat Arh. Constantin MATEI				

Plan de amplasament si delimitare a imobilului

Scara 1:1000

Anexa 1.35

Nr. cadastra	Suprafata masurata a imobilului (mp)	Adresa imobilului
35146	2958	Teren de constructii in intravilan
Nr. Carte Funciara	Unitate Administrativ Teritoriala (UAT)	
35146	Doclin	



A. Date referitoare la teren

Nr. parcela	Categorie de folosinta	Suprafata (mp)	Mentuni
1.	CC	2958	Teren de constructii in intravilan. Imobil partial imprejmuit
Total		2958	Nr. top. (43/2/1, 43/2/4)

B. Date referitoare la constructii

Cod	Destinatia	Supraf. construita la sol (mp)	Mentuni

Suprafata totala masurata a imobilului = 2958 mp
 Suprafata din act = 2958 mp

Executant: **BURIAN JOANA**
 Confirm executarea masurarii terenului si corectitudinea inregistrarii documentatiei cadastrale si corespondenta acesteia cu realitatea din teren
 Semnatura si stampila
BURIAN JOANA
 Data: 15.09.2019

Confirm introducerea imobilului in baza de date integrata si atribuirea numarului cadastral
 Semnatura si parafa
 Inspector
 Data: 19.09.2019
 Stampila BCPI

